

CIRCUITO DE GOLF

FUNDACIÓN

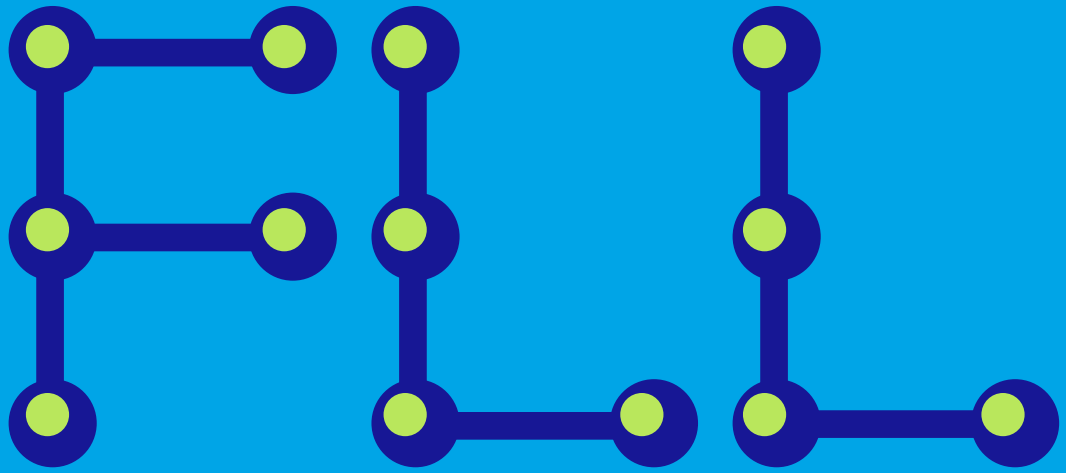

LEUCEMIA Y LINFOMA

2012



Los Angeles de San Rafael
Golf Club

8 de Septiembre 2012

Segovia



Saludo de la Fundación

Ha transcurrido ya más de 12 años desde que un grupo de médicos especialistas en Hematología y Oncología y personas afectadas por estas enfermedades, decidimos impulsar la creación de una Fundación dedicada a fomentar la investigación científica, la formación especializada de personal sanitario y el apoyo psico-social a los pacientes con neoplasias hematológicas, denominandola “**Fundación Leucemia y Linfoma**” todo ello con el objetivo último de contribuir a mejorar la atención integral y calidad de vida de afectados y familiares.

Desde entonces se han venido realizando distintas actividades tanto en el ámbito científico como en la vertiente social, que, para no extenderme, les invito a informarse en:

www.lecucemiaylinfoma.com

La **Fundación Leucemia y Linfoma** es una entidad sin ánimo de lucro y toda la actividad que realiza se financia gracias a las aportaciones económicas de las personas pertenecientes a nuestro club de amigos, a empresas colaboradoras y patrocinadoras, donaciones y a actividades como este magnífico Circuito de Golf que lleva el nombre **Fundación Leucemia y Linfoma**, y que este año comienza su primera edición.

El organizador www.golparras.com dedicará a su desarrollo su trabajo, esfuerzo y experiencia con el deseo de hacer de este Circuito un referente en el panorama golfístico amateur.

Nuestro agradecimiento al organizador, a todas las entidades, campos y jugadores que de una manera u otra apoyan este primer circuito de golf **Fundación Leucemia y Linfoma** y que contribuirán, sin duda, al éxito del mismo.

Gracias. Muchas gracias a todos.

Un afectuoso saludo.

Nieves Cuenca Díaz
Cofundadora- Coordinadora General
de la Fundación Leucemia y Linfoma

Premios

TROFEO DE CRISTAL

**1º CLASIFICADO REGULARIDAD - 1º SCRACHT - 1ª SEÑORA - 1º SENIOR
MEJOR SALIDA - MEJOR APPROACH**

A todos los participantes

3-bolas de Golf Nike - Zapatillero

Entrega de Trofeos

30 minutos finalizada la prueba

Sorteo de regalos

Fin de semana en el Hotel Don Herrique de Oporto ****

Fin de semana en el Balneario de Mondariz****

Botella de Magnum de Bodegas Terras Gauda

Caja de 12 bolas de Nike

Regalo de porcelana

Regalo de cristal

Reloj Time-Force

Modalidad de Juego

Stableford

Reglamento del Circuito

PARTICIPANTES

Podrán participar todos los jugadores federados sin límite de edad. Los límites de handicap será de 26,4 para caballeros y 36,4 para damas. Todos los jugadores se inscribirán en el campo a celebrar la prueba, antes de las dos de la tarde del viernes.

El circuito se jugará en varios campos de España bajo las reglas de la Real Federación Española de Golf, así como las correspondientes reglas locales de cada club.

El Comité de Competición de cada prueba será el del campo en que se celebre.



Trofeo de plata diseñado en exclusiva para el vencedor del Circuito de Golf Fundación Leucemia y Linfoma por la firma Creaciones Soriano-Silver de Cordoba

Medidas: 33 cm. de alto x 31 cm. de ancho

MODALIDAD

18 hoyos stableford individual. El Comité de Competición resolverá las posibles reclamaciones en cada campo.

Los participantes con un handicap exacto superior a 26,4 (caballeros) y 28,4 (damas) podrán jugar, pero su handicap exacto se limitará a lo establecido.

GANADOR DEL CIRCUITO

Una vez finalizado el circuito el jugador/a que haya obtenido más puntos en cualquier de las pruebas celebradas será proclamado ganador y recibirá un trofeo conmemorativo. Los posibles empates se resolverán atendiendo a los siguientes criterios: a) handicap más bajo, b) mejores segundos 9 hoyos, mejores 6 últimos y mejores 3 últimos, c) de persistir el empate se resolverá por sorteo.

Colaboradores



www.golfparras.com



Sorteo de Regalos

www.golfparras.com organizador del circuito patrocina este sorteo de regalos que se realizará el día 17 de Octubre de 2012 ante el notario **D. Enrique Martín Iglesias**, con domicilio en la calle Marqués de la Valdavia, nº 97 Bajo, 28100 Alcobendas - Madrid, comunicandole el resultado a todos los participantes por internet el 18 de Octubre de 2012.

Para participar en este sorteo es imprescindible jugar alguna prueba del **Circuito de golf Fundación Leucemia y Linfoma** e inscribirse con el nombre, correo y teléfono.

La inscripción se realizará en el campo en el que se juega al master-cady a la hora de inscribirse o finalizar la prueba si así lo desea.

Sorteo de Regalos

OPEN ESPAÑA 2013
Hotel**** jueves, viernes
y sábado y entrada al campo

OPEN PORTUGAL 2013
Hotel**** jueves, viernes
y sábado y entrada al campo

1-NOCHE DE HOTEL
en el Balneario de Mondariz****
y green-fee en el campo de golf
Pontevedra

1-NOCHE DE HOTEL
en el Hotel Don Herrique****
de Oporto - Portugal
y Green-Fee en el
campo de golf Estela

1-NOCHE DE HOTEL
Talayuela Golf****
y Green-Fee en el campo
Caceres

1-NOCHE DE HOTEL
Tryp Comendador***
y Green-Fee en el campo
Angeles de San Rafael Golf Club
Segovia

1-NOCHE DE HOTEL****
y entrada a la Feria de
Golf de Madrid 2012
del 23 al 25 de noviembre
Madrid

1-NOCHE DE HOTEL
Villa de Olmedo****
y Green-Fee en el campo
Aldeamayor Club de Golf
Valladolid

2 NOCHES DE HOTEL
en el Hotel AR-Almerimar****
y 2 Green-Fee en el
campo de golf Almerimar
de Almeria

1-NOCHE DE HOTEL
Bahia de Vigo**** en Suite
y viaje a las Islas Cies
Vigo - Pontevedra

Sorteo de Regalos

1-RELOJ EDOX
Geneve - Suiza

1-GREEN-FEE
en el Real Golf de Pedreña
Santander

1-Caja de 12 Botellas de Vino Blanco
TERRAS GAUDA
D.O. Rias Baixas

1-Mariscada de Galicia
Compuesta por: langostinos 12 udes.,
cigalas 6 udes., centollo o buey 1 ud.,
1 botella de vino D.O. Ribeiro.
Se entregará en el domicilio del
premiado ya cocido.

1-BOLSA DE PALOS DE GOLF
NIKE

3-CAJAS DE 12 BOLAS
DE GOLF
NIKE - 20XI

Zapatos de GOLF
NIKE

Zapatos de Agua
BANDON
NIKE

1-PUTTER METHOD
NIKE

1-BOLSA DE PALOS DE GOLF
NIKE